

INFORME DE MONITOREO DE MEDIOS*

Fecha: 15/07/2024

Semanas 29

Coordinación de Vigilancia Epidemiológica

*Vigilancia basada en eventos de interés epidemiológico mediante el monitoreo de medios abiertos de comunicación locales y nacionales.

Reporte de eventos:

Amenaza	Tema	Medio	Fecha	Resumen	Liga	Prioridad	Verificación
Social	Jornadas de vacunación	El Sol de Cuernavaca	15 julio 2024	Servicios de Salud de Morelos (SSM) mantiene activas las Jornadas de Vasectomías sin Bisturí para hombres que ya no deseen tener más hijos, por lo que, quienes así lo decidan, pueden solicitar la atención correspondiente en las unidades de salud disponibles. María José López Martínez, responsable estatal del programa de Planificación Familiar, Salud Sexual y Reproductiva para Adolescentes de SSM, pidió a los interesados comunicarse al teléfono 777 310 14 00, de 08:00 a 15:00 horas, de lunes a viernes, para agendar su cita.	https://www.diariodemorelos.com/noticias/llevar-5-municipios-jornadas-de-vasectom	Bajo	Ratificado
Biológico	Prevención de brotes de dengue	Diario de Morelos	15 julio 2024	Con la finalidad de evitar que existan brotes de dengue en las instalaciones de la sede del Poder Ejecutivo constantemente se realizan acciones para evitar la reproducción del mosquito transmisor, informó Saúl Chavelas Bahena, encargado de despacho de la Secretaría de Administración.	https://www.diariodemorelos.com/noticias/buscan-evitar-brotes-de-dengue	Bajo	Ratificado
Lluvias	Trabajo coordinado ante lluvias	La Unión	16 julio 2024	En este sentido, Víctor Manuel Mercado Salcedo, titular de la CEPCM, dio a conocer que este encuentro tuvo como punto principal mantener una estrecha colaboración entre dependencias, con la finalidad de coordinar labores de atención en situaciones de emergencia que se puedan presentar ante la temporada de lluvias.	https://www.launion.com.mx/morelos/avances/noticias/253569-acuerdan-cepcm-y-24-zona-militar-trabajo-coordinado-ante-temporada-de-lluvias.html	Bajo	Ratificado
Lluvias	Posibilidad de tormentas	La Unión	16 julio 2024	La Comisión Estatal del Agua (Ceaqua) emitió en un comunicado la perspectiva meteorológica referente a la tercera semana del mes de julio, en la que se pronostican condiciones de cielo medio nublado a nublado, así como posibilidad de tormentas y lluvias vespertinas a nocturnas; el ambiente será cálido a caluroso durante el día, y fresco por la mañana.	https://www.launion.com.mx/morelos/avances/noticias/253535-posibilidad-de-tormentas-en-morelos-para-tercera-semana-de-julio.html	Bajo	Ratificado



<http://ssm.gob.mx>



Servicios de Salud Morelos



@MorelosSalud

Callejón Borda N°3 Col. Centro C.P. 62000
Teléfono (777) 312 62 31 / 314 33 36 ext. 222

**Calle Gómez Azcárate No. 205, Col. Lomas de la Selva
C.P. 62270, Cuernavaca, Morelos. Tel.: 777 102 25 56**

INFORME DE RIESGOS METEOROLÓGICOS

Fecha: 15/07/2024

Semananº29

Coordinación de Vigilancia Epidemiológica

Fuente: Servicio Meteorológico Nacional de México, CONAGUA. <https://proteccioncivil.morelos.gob.mx/>

SE PREVÉN LLUVIAS PUNTALES MUY FUERTES EN EL NOROESTE, NORTE, OCCIDENTE, SUR Y SURESTE DEL PAÍS, ASÍ COMO EN EL ESTADO DE MÉXICO

Para hoy, la **onda tropical No. 10** recorrerá la península de Yucatán e interaccionará con el **ingreso de humedad** del mar Caribe y golfo de México y con un **canal de baja presión**, lo que ocasionará lluvias puntuales muy fuertes en Chiapas y Oaxaca y puntuales fuertes Quintana Roo, Yucatán, Campeche, Tabasco y Veracruz, todas con descargas eléctricas. A su vez, **canales de baja presión**, uno sobre el noroeste y otro que se ubicará sobre el noreste del país, en combinación con **inestabilidad en niveles altos de la atmósfera** y con el **ingreso de humedad** del océano Pacífico y golfo de México, generarán lluvias puntuales muy fuertes en Sonora, Sinaloa, Chihuahua, Coahuila, Durango, Nayarit, Jalisco, Michoacán, Guerrero y Estado de México; puntuales fuertes en Zacatecas, Aguascalientes, Colima, Guanajuato, Querétaro, Hidalgo, Morelos y Ciudad de México, las cuales se acompañarán descargas eléctricas y posible caída de granizo; lluvias con chubascos en Baja California, Puebla, Tlaxcala, San Luis Potosí, Nuevo León y Tamaulipas, además de lluvias aisladas en zonas de Baja California Sur. Asimismo, continuará el ambiente cálido a caluroso sobre entidades del noroeste, norte y noreste del territorio nacional y estados de la península de Yucatán, con temperaturas máximas muy calurosas, superiores a 40 °C en zonas de Baja California, Sonora y Sinaloa.

Para más información sobre la **tormenta tropical Beryl** en el océano Atlántico, consultar:
<https://smn.conagua.gob.mx/es/pronosticos/aviso/aviso-de-ciclón-tropical-en-el-oceano-atlantico>

Intervalo de chubascos con lluvias puntuales fuertes (50 a 75 mm):

Morelos, Ciudad de México, Veracruz, Tabasco.

Temperaturas máximas 30-35 °C:

Puebla (suroeste), **Morelos**, Veracruz, Chiapas

Pronóstico en región Mesa Central:

Por la mañana, cielo medio nublado y ambiente fresco con bancos de niebla en zonas altas; siendo frío en zonas montañosas de Puebla y Tlaxcala. **Durante la tarde, cielo nublado con lluvias puntuales fuertes en** Guanajuato, Querétaro, Hidalgo y **Morelos**, con descargas eléctricas y posible caída de granizo, *las cuales podrían reducir la visibilidad, ocasionar inundaciones y deslaves, así como incrementar los niveles de ríos y arroyos*; además de intervalos de chubascos en Puebla y Tlaxcala. Ambiente vespertino cálido, y caluroso en zonas de Puebla y Morelos. Viento de dirección variable de 15 a 25 km/h en la región, con rachas de 30 a 50 km/h en zonas de Guanajuato, Querétaro e Hidalgo; y con posibles tolvaneras en zonas de Puebla.

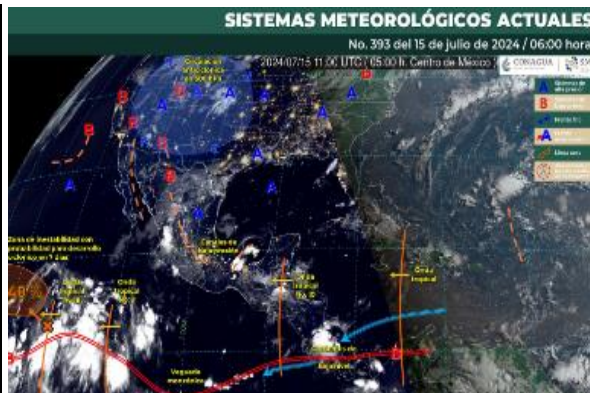

Recomendaciones de Protección Civil

LLUVIAS ALTAS E INUNDACIONES:

- Localiza los lugares altos y las rutas por donde puedas llegar a los refugios temporales. Infórmate a través de los medios de comunicación y redes sociales oficiales de los avisos o pronósticos de lluvias.
- Obedece las recomendaciones de las unidades de Protección Civil.
- No invadas las zonas cercanas a los ríos.
- Evita cruzar puentes cuando el nivel del río lo alcance.
- Si habitas en cañadas o laderas muy inclinadas, evita acercarte al río, ya que éste puede arrastrar piedras, lodo, troncos de árboles y otros escombros que pueden causarte daño.
- Práctica con tiempo una evacuación pronta, hacia la zona más segura, alta y cercana. Evita caminar en zonas inundadas
- Evita cruzar cualquier río en vehículo o caminando, y mantente lejos de la corriente.

Nivel de moderado

Existe riesgo meteorológico para la población en general.

Los riesgos se presentan debido a lluvias intensas y prolongadas, que se acumulan en zonas bajas con drenaje deficiente, por las pendientes que son reducidas o por arroyos azolvados. Este tipo de inundaciones se presentan por la topografía del terreno, a que los suelos son impermeables (no permiten la infiltración al suelo) y porque se rebasa la capacidad de conducción de las corrientes de agua, barrancas y apantles. Debido al gran número de barrancas en la Región, existen riesgos de inundación ocasionados por el desbordamiento de las mismas.



<http://ssm.gob.mx>



Servicios de Salud Morelos



@MorelosSalud

Callejón Borda N°3 Col. Centro C.P. 62000
Teléfono (777) 312 62 31 / 314 33 36 ext. 222

**Calle Gómez Azcárate No. 205, Col. Lomas de la Selva
C.P. 62270, Cuernavaca, Morelos. Tel.: 777 102 25 56**

INFORME DE MONITOREO VOLCÁNICO Y SISMOLÓGICO

Fecha: 15/07/2024

Semana N°29

Coordinación de Vigilancia Epidemiológica

Fuente: Servicio Sismológico Nacional, UNAM. / Centro nacional de Prevención de Desastres (CENAPRED)-SEGOB, SENEAM-SCT y NOAA.

En las últimas 24 horas, mediante los sistemas de **monitoreo del volcán Popocatepetl** agua, se detectaron **ocho exhalaciones**, acompañadas de vapor de agua, gases volcánicos y ligeras cantidades de ceniza. Durante la mañana y **al momento de este reporte se observa una emisión continua de vapor de y gases volcánicos, con dispersión hacia el oeste-suroeste (OSO)**

NIVEL DE ALERTA		AMARILLO-FASE 2	RECOMENDACIONES PARA LA FASE AMARILLO FASE 2
		<p>El volcán presenta incremento en su actividad, con explosiones esporádicas:</p> <ul style="list-style-type: none"> Pluma continúa de vapor de agua y gas. Caída de ceniza leves a moderadas en poblaciones cercanas. Lanzamiento de fragmentos incandescentes y posibilidad de flujos piroclásticos de corto alcance asociado a las explosiones. Crecimiento y destrucción de domos de lava. Flujos de lodo o escombros de corto alcance. 	<ol style="list-style-type: none"> Continuar con el radio de seguridad de 12 km, por lo que la permanencia en esa área no está permitida. Controlar el tránsito entre Santiago Xalitlintla y San Pedro Nexapa, vía Paso de Cortés. A las autoridades de Protección Civil, mantener sus procedimientos preventivos, de acuerdo con sus planes operativos. A la población se le recomienda eleva la atención a los avisos de las autoridades de su localidad y se exhorta a no acercarse al volcán, y mucho menos al cráter. Mantenerse fuera de cañadas ante posibles flujos de lodo, principalmente en temporada de lluvias.

PRONOSTICO DE CAIDA DE CENIZA

En caso de una exhalación de ceniza volcánica, el pronóstico de trayectoria hacia el oeste-suroeste, al oeste y al noroeste, cambiando al oeste, suroeste y sur (simulando exhalación cada hora en las próximas 6 horas), a su paso por la zona sureste del Estado de México; zona noreste, este y sur del estado de Morelos; zona suroeste del estado de Puebla; zona este y centro-norte de la Ciudad de México y zona noreste del estado de Guerrero, para las **primeras 12 horas de pronóstico** (de las 14:00 a las 02:00 hora local). Posteriormente, para las **últimas 12 horas de pronóstico** (de las 02:00 a las 14:00 hora local del día siguiente), las trayectorias continuarían sobre la zona centro-sur del Estado de México; zona centro-norte, centro y suroeste de la Ciudad de México; **zona noroeste, centro, este, sureste y sur del estado de Morelos**; zona suroeste del estado de Puebla y zona noreste, este y sureste del estado de Guerrero.

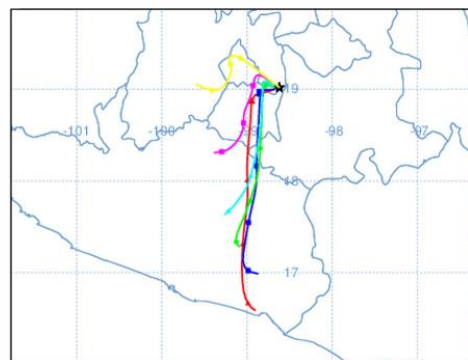

SIN REPORTE DE CAIDA DE CENIZA EN EL ESTADO

SISMOS	<p>Se registró sismo de magnitud de 4.1 grados Richter, a las 02:02:16 hrs con localización del epicentro a 64 km al noroeste de Cintalapa, Chiapas.</p> <p>NO PERCIBIDO EN EL ESTADO DE MORELOS.</p>		
	<p>REPORTE DE DAÑOS A LA POBLACION</p> <table><tr><td><p>PROTECCIÓN CIVIL</p></td><td><p>Sin reporte de daños a la población ni a la infraestructura en salud.</p></td></tr></table>		<p>PROTECCIÓN CIVIL</p>
<p>PROTECCIÓN CIVIL</p>	<p>Sin reporte de daños a la población ni a la infraestructura en salud.</p>		



<http://ssm.gob.mx>



Servicios de Salud Morelos



@MorelosSalud

Callejón Borda N°3 Col. Centro C.P. 62000
Teléfono (777) 312 62 31 / 314 33 36 ext. 222

**Calle Gómez Azcárate No. 205, Col. Lomas de la Selva
C.P. 62270, Cuernavaca, Morelos. Tel.: 777 102 25 56**

INFORME DE MONITOREO DE TEMPERATURAS Y CALIDAD DEL AIRE

Fecha: 15/07/2024

Semana N°29

Coordinación de Vigilancia Epidemiológica

Fuente: Comisión Estatal de Agua (CEAGUA)

**PRONOSTICO DE TEMPERATURAS POR
MUNICIPIO**

**TEMPERATURAS MÁXIMAS Y MÍNIMAS,
ULTIMAS 24 HRS**

Municipio	Min.	Max.	Municipio	Min.	Max.
Amacuzac	18°	30°	Tepalcingo	20°	29°
Cuautla	17°	28°	Ayala	20°	32°
Jiutepec	18°	27°	Huitzilac	11°	17°
Temixco	17°	29°	Tepoztlán	15°	27°
Tlaltizapan	20°	32°	Zacualpan	15°	24°
Axochiapan	20°	31°	Tlalquitenango	18°	33°
Cuernavaca	15°	27°	Puente de Ixtla	18°	33°
Jojutla	21°	31°			

Mínimas

Huitzilac	11° 17°
Tetela del Volcán	11° 22°
Totolapan	12° 23°
Ocuituco	12° 24°

Máximas

Tlaquitenango	18° 33°
Jojutla	21° 31°
Axochiapan	20° 31°
Zacatepec	19° 30°

CALIDAD DEL AIRE

ÍNDICE AIRE Y SALUD

NIVEL DE RIESGO ASOCIADO

RECOMENDACIONES

**GRUPOS
SENSIBLES**

**PARA TODA
LA
POBLACIÓN**

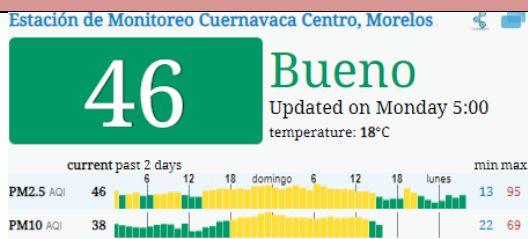

Bajo

**Se considera que el
riesgo es mínimo.**

**Disfruta las actividades al
aire libre.**



<http://ssm.gob.mx>



Servicios de Salud Morelos



@MorelosSalud

Callejón Borda N°3 Col. Centro C.P. 62000
Teléfono (777) 312 62 31 / 314 33 36 ext. 222

**Calle Gómez Azcárate No. 205, Col. Lomas de la Selva
C.P. 62270, Cuernavaca, Morelos. Tel.: 777 102 25 56**

INFORME DE MONITOREO EPIDEMIOLÓGICO

Fecha: 15/07/2024

Semananº 29

Coordinación de Vigilancia Epidemiológica

Fuente: Jurisdicciones Sanitarias del estado de Morelos.

JURISDICCION SANITARIA I:

- ☞ AL MOMENTO DE ESTE REPORTE Y COMO PARTE DEL SEGUIMIENTO A LOS CASOS DE IMPORTANCIA EPIDEMIOLOGICA **LA UIES ESTATAL NO HA RECIBIDO INFORME DE EVENTOS EXTRAORDINARIOS DE NOTIFICACION INMEDIATA** POR PARTE DE LA JURISDICCION SANITARIA DE:
- **TEMPERATURAS NATURALES EXTREMAS**

JURISDICCION SANITARIA II:

- ☞ AL MOMENTO DE ESTE REPORTE Y COMO PARTE DEL SEGUIMIENTO A LOS CASOS DE IMPORTANCIA EPIDEMIOLOGICA **LA UIES ESTATAL NO HA RECIBIDO INFORME DE EVENTOS EXTRAORDINARIOS DE NOTIFICACION INMEDIATA** POR PARTE DE LA JURISDICCION SANITARIA DE:
- **TEMPERATURAS NATURALES EXTREMAS**

JURISDICCION SANITARIA III:

- ☞ AL MOMENTO DE ESTE REPORTE Y COMO PARTE DEL SEGUIMIENTO A LOS CASOS DE IMPORTANCIA EPIDEMIOLOGICA **LA UIES ESTATAL NO HA RECIBIDO INFORME DE EVENTOS EXTRAORDINARIOS DE NOTIFICACION INMEDIATA** POR PARTE DE LA JURISDICCION SANITARIA DE:
- **TEMPERATURAS NATURALES EXTREMAS**



<http://ssm.gob.mx>



Servicios de Salud Morelos



@MorelosSalud

Callejón Borda N°3 Col. Centro C.P. 62000
Teléfono (777) 312 62 31 / 314 33 36 ext. 222

**Calle Gómez Azcárate No. 205, Col. Lomas de la Selva
C.P. 62270, Cuernavaca, Morelos. Tel.: 777 102 25 56**